



製品情報はこちら



※仕様および外観は製品改良等のため当資料より予告なく変更する場合がございます。ご了承ください。



株式会社 近畿レントゲン工業社

Since 1946 Kyoto, Japan

- 1946年創業
- 京都（本社）・東京・名古屋（営業所）
- ISO 9001/13485取得

本社



テクニカルセンター



➤ X線発生装置をコア技術とした検査装置を自社開発

X線発生装置

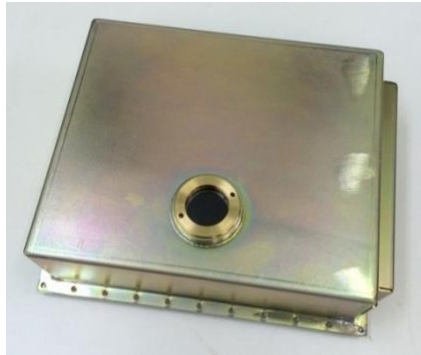

歯科・耳鼻科用
X線診断装置

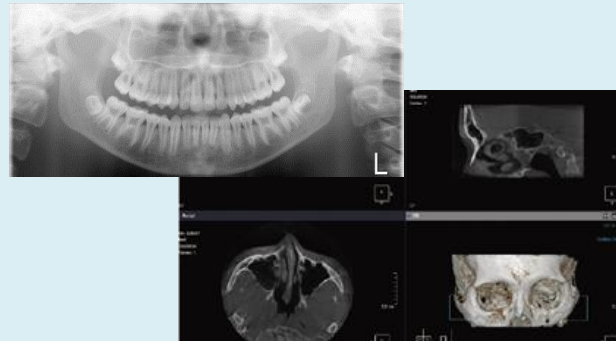

工業用X線検査装置

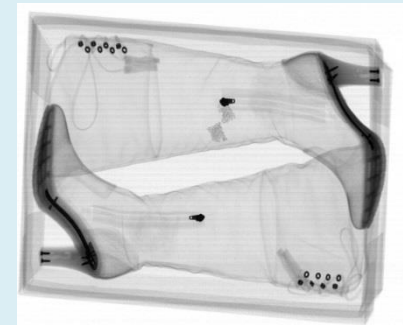

軽量でワイヤレスのポータブルレントゲン

- ✓ 当社史上最軽量の**1.9kg**(※後方散乱シールド取付時2.2kg)
- ✓ 1回の充電で**100回**の照射が可能
- ✓ 安心の**国内メーカー**X線管を採用。
- ✓ 焦点サイズ**0.4mm**のシャープでクリアな画像。
- ✓ 口内法撮影に十分なX線出力 **70kV / 2mA**



後付可能な**後方散乱シールド**(オプション)
撮影者のX線被ばくを抑えます。





【標準付属品】

- ・ハンドスイッチ
- ・キャリーケース
- ・ハンドストラップ

【オプション品】

- ・後方散乱シールド
- ・三脚
- ・ネックストラップ



仕様

分類	管理医療機器(クラスII)・特定保守管理医療機器・設置管理医療機器
一般的名称 (JMDNコード)	アナログ式口外汎用歯科X線診断装置(37636000)
販売名	エアレイ
医療機器認証番号	303AGBZX00078000
JANコード	4582296675316
電源電圧・容量	単相AC100-240V 50/60Hz 1.0A
管電圧	70kV
管電流	2mA
X線管焦点	0.4mm
総ろ過	1.5mmAL
照射時間	0.01-1.30sec
機器電源	バッテリー式 DC11.1V
表示方法	LCD
装置寸法	165(W) × 235(D) × 155(H)mm
重量	1.9kg
耐用期間	5年(ただし指定の保守点検を実施した場合に限り、バッテリー等一部消耗部品を除く)

Top View

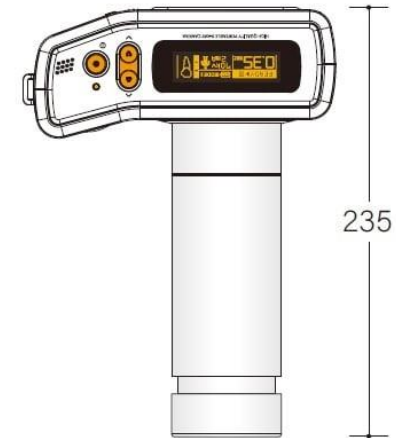

Front View



Rear View

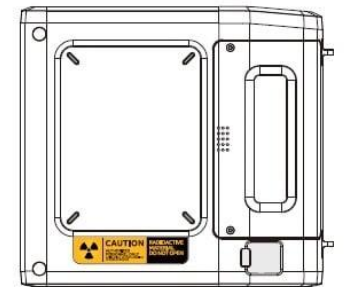

【IPスキャナー】CS7200



【デンタル(口内法)センサー】 RVG5200／RVG6200



LINE 公式アカウント

友だち 募集中

@x-raykinki

LINEの「友だち追加」から、ID検索するか
QRコードをスキャンしてください



【デモ機のお貸し出しも可能】
QRコードを読み取り、弊社HPからお問合せください。



株式会社 近畿レントゲン工業社

〒602-0029 京都市上京区室町頭町259
TEL 075-441-3234 / FAX 075-415-0364
<https://www.x-raykinki.co.jp>